W-PR-04 Bewerbung: Felicity Cecilla Thorn

Tagesordnungspunkt: W-PR Nachwahl Parteirat

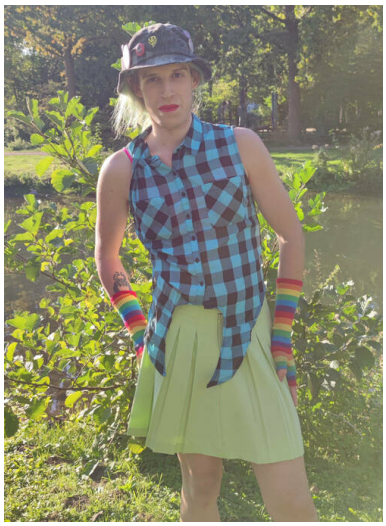

Felicity Cecilla

trans* weiblich

Ämter :

Ers. Bundesdelegierte

Stadtvorstand : Paderborn

LAGs :

- Mitglied in der LAG Queer
- Mitglied AG Zeitpolitik

Kontakt :

Twitter : https://twitter.com/CecillaThorn

Für weiteren Kontakt bitte ich über Twitter mir eine direct Message zu senden !

(Die neue Handy Nr habe ich seit 20.09.2022)

Seit nun mehr als einen Jahr bin ich mit den Grünen dabei und arrangiere mich digital und in meinen kompletten Umfeld für Grüne Politik ! Ich begleite den Prozess der Diversität zwischen den ursprünglichen biologischen Geschlecht bishin zur in den Bereichen der Transistion nicht in einen "schwarz-weiß" Muster. Der Prozess dazwischen ist eine fundamentale gesundheitspsychologische Entwicklung, die es Menschen solche Entscheidungen deutlich leichter machen würde, anstatt purer Hetze oder Methoden, die ausschließlich negativ ausgesetzt werden. Seit einen Jahr kämpfe ich mit Argumenten und diese theoretischen Ansätze mit der Gesellschaft zu sensibilisieren.

Des Weiteren bin ich in einigen LAGs tätig und arbeite dort offline oder online für ein besseres Deutschland und Europa !

Ich verfolge das alltägliche politische Leben intensiv mit und nehme dort eine beratende Rolle ein, umso mehr freue ich mich auf eine offizielle Position in unseren grünen Bereich. Der Krieg hat zusätzlich verheerende Folgen und Konsequenzen die Europa einbußen muss. Da ich in jungen Jahren auch sehr viel durch Europa gekommen bin besitze ich kulturelle Kenntnisse und beschäftige mich sehr viel in meiner Zeit mit soziologischen Themen und möchte, dauerhaft, für ein stabiles Europa mitsorgen.

Ein Europa, dass wirklich zusammen hält und in denen vor allem Frieden herrschen soll.

Mir sind die "Mammut"-Aufgaben bewusst und dass diese alleine definitiv nicht zu bewerkstelligen sind, allerdings sehe ich mich in der Lage die Ziele erfolgreich und sorgfältig im Verbund zusammenzuhalten.